AMC

Janvier 2017

Hors-série annuel

France

SALLE MULTIFONCTION
MANUELLE GAUTRAND

Treize volumes coiffés par des toitures à deux pentes et accolés les uns aux autres composent le forum Saint-Louis. Cette fragmentation vise une insertion harmonieuse dans ce quartier résidentiel et de petites activités industrielles. Une même enveloppe de métal déployé couleur cuivre confère cependant une unité à l'ensemble. Sa couleur fait elle aussi écho au contexte, notamment aux grandes toitures en tuiles mécaniques et aux cheminées industrielles alentour. Dissimulé sous cette carapace crénelée qui lui permet d'échapper à la forme basique du hangar, le forum accueille principalement deux espaces : le grand hall, équipé de cloisons mobiles rétractables pour une flexibilité maximale, dévolu aux pratiques sportives, aux concerts, spectacles, ou encore aux expositions et salons, ainsi que la salle des fêtes, multiusage elle aussi. Pour se plier à des événements encore plus importants telle que la foire du livre annuelle, les deux salles indépendantes peuvent être réunies en une seule. Composant une cinquième façade et un repère dans la ville, la surtoiture perforée contribue à l'efficacité énergétique du bâtiment, classé BBC. *C. V.*

Photos Guillaume Sultan

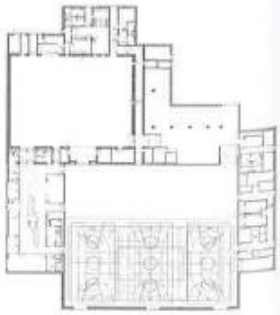

PLAN DU RDC

0 10 20 m

LIEU : Saint-Louis (Haut-Rhin)

MAÎTRISE D'OUVRAGE : ville de Saint-Louis ; Sers, AMO

MAÎTRISE D'ŒUVRE : Manuelle Gautrand Architecture ; AIC Ingénierie, BET structure ; Alto, BET fluides ; Cholley, économiste ; Jean-Paul Lamoureux, BET acoustique ; CSD-Faces, conseil sécurité incendie ; OTCI, BET VRD

PROGRAMME : hall multifonction, salle des fêtes

SURFACE : 5 713 m² SP

COÛT : 9,7 M€ HT